Commissie Straatnamen

Heemkundevereniging Berchs-Heem
Commissie Straatnamen
Bezoekadres:
St. Willibrordusstraat 49
5351 EE Berghem
Email: info@berchs-heem.nl

Heemkundevereniging BERCHS-HEEM

Onderwerp: Advies inzake afwijzing benoeming plantsoen- of straatnaam naar A.J. van Hintum
Datum: 12 januari 2017
Opsteller: Commissie Straatnamen van de Heemkundevereniging Berchs-Heem te Berghem
Status: Voorstel
Versie: 3
Bijlage(n): 6 (in totaal 8 bladen)

1. Inleiding:

Conform het verzoek van de voorzitter van de Heemkundevereniging Berchs-Heem te Berghem d.d. 17-11-2015 om nader commissieadvies inzake de afwijzing van benoeming van een plantsoen- straatnaam naar A.J. van Hintum het volgende;

Bij brief van 18-08-2014 (bijlage 1) heeft het gemeentebestuur van Oss aan de werkgroep vier-mei-viering te Berghem bericht dat zij geen plantsoen- of straat willen benoemen naar A.J. van Hintum, dit naar aanleiding van hun schriftelijk verzoek aan het college van burgemeester en wethouders d.d. 10-10-2013 (zie bijlage 2).

Het besluit van het college van burgemeester en wethouders van Oss is gebaseerd op toetsing van het verzoek op basis van het besluit van de gemeenteraad van Berghem d.d. 11-06-1959 agendapunt 20 (bijlage 3), waarbij volgens het college van burgemeester en wethouders gebleken is dat het verzoek niet voldoet aan een in dit besluit gestelde voorwaarde.
Het college van burgemeester en wethouders stelt dat soldaat A.J. van Hintum niet gesneuveld is door oorlog of verzet maar aan een ziekte overleden is, wat als een belangrijk criterium beschouwd wordt binnen het bestaande straatnamencriteria.

2. Nader onderzoek:

Uit door onze commissie ingesteld nader onderzoek is het volgende gebleken c.q. hebben wij het volgende vastgesteld:

2.1. Militair A.J. van Hintum gesneuveld tijdens de Indië-onafhankelijkheidsoorlog.

Adrianus Josephus van Hintum is geboren op 12-03-1925 te Berghem als zoon van Christianus van Hintum en Gerarda Brands.
A.J. van Hintum groeide op in Berghem kwam op 01-07-1946 op voor zijn militaire dienstplicht bij het 3e Regiment Infanterie en vertrok met het Regiment op 26-09-1946 naar Indië om daar als dienstplichtig militair de Nederlandse belangen te dienen.
Op 10-07-1947 vertrok A.J. van Hintum vanwege ziekte per boot naar Nederland en werd daar op 05-09-1947 opgenomen in het Militair Hospitaal Oog-in-Al te Utrecht.
Uit nader onderzoek bleek dat A.J. van Hintum leed aan een bijniercarcinoom waaraan hij op 02-11-1947 te Utrecht overleed (zie bijlage 4), A.J. van Hintum werd te Roosendaal begraven.
Hoewel er geen <u>direct</u> verband bestaat tussen de ziekte waaraan A.J. van Hintum overleed en de vervulling van zijn militaire dienstplicht tijdens de onafhankelijkheidsoorlog in Indië, kan ook niet gesteld worden dat dit <u>geen verband</u> heeft.
Het is voorstelbaar dat deze ziekte bij A.J van Hintum tijdens de invulling van zijn dienstplicht in de Indië-onafhankelijkheidsoorlog ontstaan is waaraan hij nog voor het einde deze oorlog in Nederland overleden is.
Oftewel A.J. van Hintum is als dienstplichtig militair niet aanwijsbaar <u>door</u> de oorlog doch wel <u>tijdens</u> de Indië-onafhankelijkheidsoorlog als soldaat overleden.
Hiermee wordt wel voldaan aan het gestelde in het criterium in het besluit van de gemeenteraad van Berghem d.d. 11-06-1959 agendapunt 20 (bijlage 3) zijnde: “te noemen naar slachtoffers van oorlog of verzet”.

Heemkundevereniging Berchs-Heem
Commissie Straatnamen
Bezoekadres:
St. Willibrordusstraat 49
5351 EE Berghem
Email: info@berchs-heem.nl

2.2. Erkenning als oorlogsslachtoffer van militair A.J. van Hintum.

In de gemeente Roosendaal is aan de Parklaan een bevrijdingsmonument opgericht ter gedachtenis aan de oorlogsslachtoffers van de 2e wereldoorlog (zie onderstaande ingevoegde afbeelding 1). Op dit monument is ook de naam van A.J. van Hintum opgenomen (zie onderstaande ingevoegde afbeelding 2), ten teken dat A.J. van Hintum in Roosendaal als oorlogsslachtoffer beschouwd wordt.

Afbeelding 1: Bevrijdingsmonument ter gedachtenis aan de oorlogsslachtoffers van de 2e wereldoorlog a/d Parklaan te Roosendaal.

Afbeelding 2: Plaquette bij het bevrijdingsmonument ter gedachtenis aan de oorlogsslachtoffers van de 2e wereldoorlog a/d Parklaan te Roosendaal.

Heemkundevereniging Berchs-Heem
Commissie Straatnamen
Bezoekadres:
St. Willibrordusstraat 49
5351 EE Berghem
Email: info@berchs-heem.nl

Heemkundevereniging BERCHS-HEEM

2.3. Nationale erkenning van A.J. van Hintum als militair oorlogsslachtoffer.

De naam van A.J. van Hintum is ook opgenomen in de erelijst van oorlogsslachtoffers welke behoren bij het Nationaal Indië Monument (N.I.M.) te Roermond (zie onderstaande ingevoegde afbeelding 3). Hierover heeft Kolonel b.d. J.W. de Leeuw welke betrokken is bij het Nationaal Indië Monument op verzoek een uitdraai met aanbeveling gemaakt (zie onderstaande ingevoegde afbeelding 4). Hiermee is A.J. van Hintum ook nationaal als militair oorlogsslachtoffer erkend.

Afbeelding 3: Nationaal Indië-monument a/d Maastrichterweg te Roermond

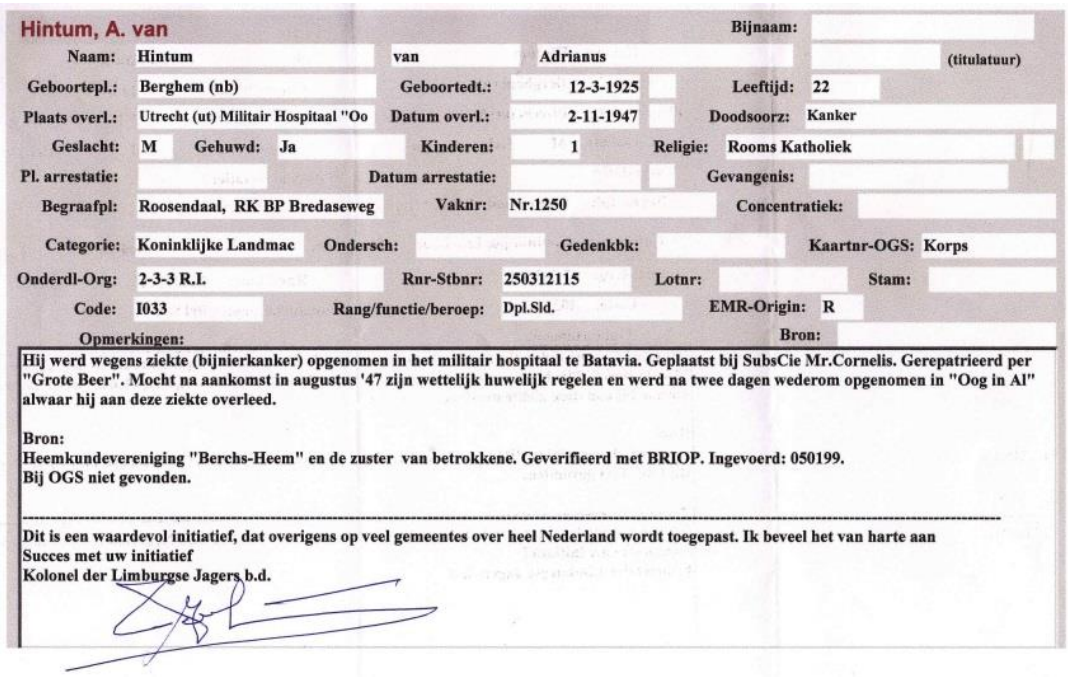

Hintum, A. van — Bijnaam:

Naam:	Hintum	van	Adrianus		(titulatuur)
Geboortepl.:	Berghem (nb)	Geboortedt.:	12-3-1925	Leeftijd:	22
Plaats overl.:	Utrecht (ut) Militair Hospitaal "Oo	Datum overl.:	2-11-1947	Doodsoorz:	Kanker
Geslacht:	M	Gehuwd: Ja	Kinderen: 1	Religie:	Rooms Katholiek
Pl. arrestatie:		Datum arrestatie:		Gevangenis:	
Begraafpl:	Roosendaal, RK BP Bredaseweg	Vaknr:	Nr.1250	Concentratiek:	
Categorie:	Koninklijke Landmac	Ondersch:		Gedenkbk:	Kaartnr-OGS: Korps
Onderdl-Org:	2-3-3 R.I.	Rnr-Stbnr:	250312115	Lotnr:	Stam:
Code:	I033	Rang/functie/beroep:	Dpl.Sld.	EMR-Origin:	R

Opmerkingen: Bron:

Hij werd wegens ziekte (bijnierkanker) opgenomen in het militair hospitaal te Batavia. Geplaatst bij SubsCie Mr.Cornelis. Gerepatrieerd per "Grote Beer". Mocht na aankomst in augustus '47 zijn wettelijk huwelijk regelen en werd na twee dagen wederom opgenomen in "Oog in Al" alwaar hij aan deze ziekte overleed.

Bron:
Heemkundevereniging "Berchs-Heem" en de zuster van betrokkene. Geverifieerd met BRIOP. Ingevoerd: 050199.
Bij OGS niet gevonden.

Dit is een waardevol initiatief, dat overigens op veel gemeentes over heel Nederland wordt toegepast. Ik beveel het van harte aan
Succes met uw initiatief
Kolonel der Limburgse Jagers b.d.

Afbeelding 4: Database-uitdraai oorlogsslachtoffers N.I.M. Roermond met aanbeveling van Kolonel b.d. J.W. de Leeuw.

Heemkundevereniging Berchs-Heem
Commissie Straatnamen
Bezoekadres:
St. Willibrordusstraat 49
5351 EE Berghem
Email: info@berchs-heem.nl

2.4. Gemeentelijke erkenning van A.J. van Hintum als militair oorlogsslachtoffer door het gemeentebestuur van Berghem.

Het gemeentebestuur van Berghem heeft bij besluit van 18-09-1968 (zie bijlage 5) een gedenksteen opgenomen aan het toenmalige gemeentehuis a/d Burgemeester van Erpstraat te Berghem ter gedachtenis aan de Berghemse Indië-oorlogsslachtoffers.
Op deze plaquette is ook A.J. van Hintum als militair oorlogsslachtoffer opgenomen (zie onderstaande ingevoegde afbeelding 5).
Tot 2015 vond op deze plaats de jaarlijkse 4-mei dodenherdenking van de gemeente Berghem/Oss plaats.
Ter herinnering is eerder door het gemeentebestuur van Berghem naar de op deze plaquette vermelde Berghemse oorlogsslachtoffers J. Broers, H. Parlevliet en W. v.d. Heuvel een straatnaam benoemd, t.w. Broersstraat, Parlevlietstraat en Van den Heuvelstraat (zie bijlage 3).

Afbeelding 5: Plaquette aan het (voormalige) gemeentehuis van Berghem a/d Burgemeester van Erpstraat.

2.5. Kerkelijke erkenning van A.J. van Hintum als militair oorlogsslachtoffer door de R.K. parochie St. Willibrordus te Berghem.

Ook kerkelijk kreeg A.J. van Hintum erkenning als oorlogsslachtoffer.
In de R.K. parochiekerk St. Willibrordus hangt een foto-plaquette van Berghemse oorlogsslachtoffers waarbij ook A.J. van Hintum is opgenomen (zie onderstaande ingevoegde afbeelding 6).
Ter herinnering zijn eerder door het gemeentebestuur van Berghem naar de op deze plaquette vermelde Berghemse oorlogsslachtoffers J. Broers, H. Parlevliet en W. v.d. Heuvel een straatnaam benoemd, t.w. Broersstraat, Parlevlietstraat en Van den Heuvelstraat, (zie bijlage 3).
In deze R.K. parochiekerk vond tot 2015 de jaarlijkse dodenherdenkingsviering plaats.

Heemkundevereniging Berchs-Heem
Commissie Straatnamen
Bezoekadres:
St. Willibrordusstraat 49
5351 EE Berghem
Email: info@berchs-heem.nl

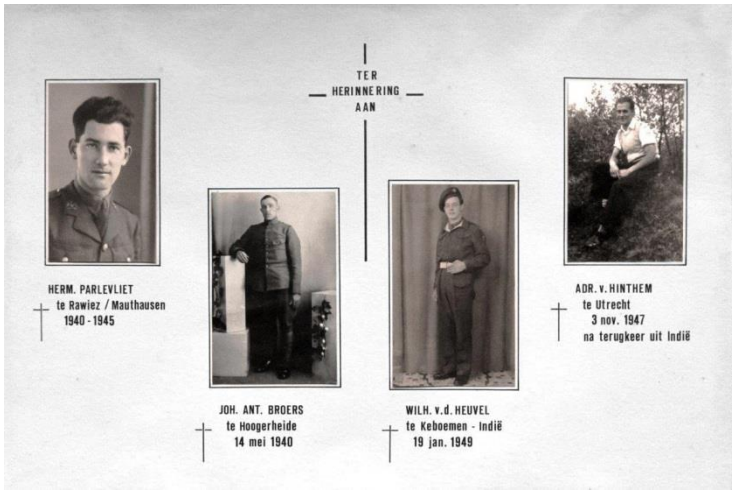

Afbeelding 6: Foto-plaquette herdenking Berghemse oorlogsslachtoffers in de R.K. parochiekerk St. Willibrordus te Berghem.

2.6. Opname van A.J. van Hintum op het Herdenkingsmonument Oorlogsslachtoffers Berghem te Berghem.

Het op 03-05-2015 mede door wethouder Van der Schoot van de gemeente Oss onthulde Herdenkingsmonument Oorlogsslachtoffers Berghem op de hoek van de Wilhelminasingel/Van den Heuvelstraat bevat ook de naam van A.J. van Hintum als militair oorlogsslachtoffer (zie onderstaande ingevoegde afbeelding 7).
Hiermee is A.J. van Hintum wederom als oorlogsslachtoffer erkend.
Bij dit herdenkingsmonument vindt vanaf 2015 de jaarlijkse 4-mei dodenherdenking plaats.

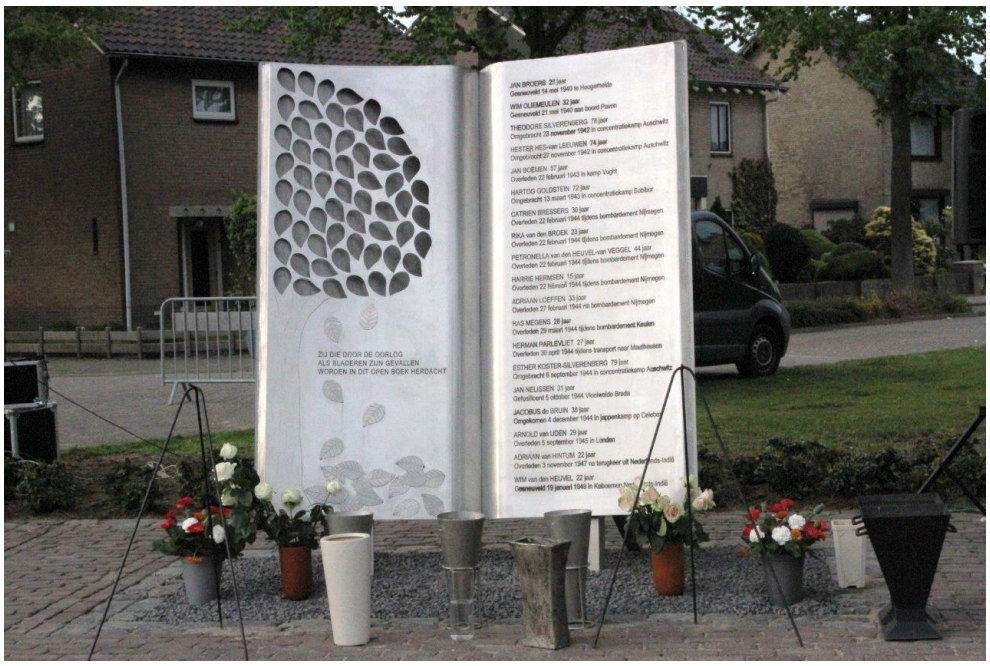

Afbeelding 7: Herdenkingsmonument Oorlogsslachtoffers Berghem te Berghem.

Heemkundevereniging Berchs-Heem
Commissie Straatnamen
Bezoekadres:
St. Willibrordusstraat 49
5351 EE Berghem
Email: info@berchs-heem.nl

3. Commissieadvies.

Op grond van de bovenstaande bevindingen en constateringen 2.1 t/m 2.6 acht de commissie afdoende aangetoond dat de op 12-03-1925 te Berghem geboren en op 03-11-1947 te Utrecht overleden A.J. van Hintum als militair oorlogsslachtoffer erkend dient te worden.
De commissie adviseert aan het bestuur van de Heemkundevereniging Berchs-Heem om op voornoemde gronden aan het gemeentebestuur van Oss te verzoeken om heroverweging van haar bij brief van 18-08-2014 genomen besluit (bijlage 1); en het gemeentebestuur hierbij tevens te verzoeken om het speelterrein/plantsoen aan de Wilhelminasingel tussen de Nelissenstraat en Toxopeusstraat (bijlage 6) te benoemen naar A.J. van Hintum -militair oorlogsslachtoffer- geboren 12-03-1925 te Berghem en overleden op 03-11-1947 te Utrecht, als **“Van Hintum plantsoen”.**

De Commissie Straatnamen van Heemkundevereniging Berchs-Heem;

Jos van der Burgt-Verbruggen
Bert Akkermans
Leo van Oorsouw.

Heemkundevereniging Berchs-Heem
Commissie Straatnamen
Bezoekadres:
St. Willibrordusstraat 49
5351 EE Berghem
Email: info@berchs-heem.nl

Bijlage 1.1: Brief gemeentebestuur Oss d.d. 18-08-2014 betreffende afwijzing verzoek;

GEMEENTE OSS

Werkgroep vier-mei-viering
T.a.v. mevrouw Strijbosch
Wilhelminasingel 53
5351 CD BERGHEM

Raadhuislaan 2, Oss
Telefoon [0412] 62 90 20
Fax [0412] 62 97 19
E-mail gemeente@oss.nl
www.oss.nl

Postbus 5
5340 BA Oss

Wilt u bij uw reactie de datum van deze brief en ons kenmerk vermelden?

Datum	Ons kenmerk	Behandeld door	Doorkiesnummer
18 augustus 2014		M. Sprong	0412 140412
Onderwerp			Aantal bijlagen
Afwijzing verzoek door college			

Geachte mevrouw Strijbosch,

U heeft, namens de werkgroep vier-mei-viering, een verzoek ingediend om een plantsoen in Berghem te vernoemen naar een overleden soldaat. Een vernoeming van een straatnaam gebeurt echter niet zomaar, niet elk verzoek is hiervoor geschikt. In de collegevergadering (16-6-2014) is aangegeven dat het college van de gemeente Oss uw verzoek helaas niet kan uitvoeren.

Straatnaamthema

Op 11 juli 1959 is in de openbare vergadering van de raad van de toenmalige gemeente Berghem voor een aantal straten in Berghem een thema gekozen: *namen van inwoners die in het verzet tijdens de oorlogsjaren of ten gevolge van andere oorlogshandelingen om het leven zijn gekomen.*

Zo is de heer Parlevliet in 1944 als verzetsstrijder omgekomen in het concentratiekamp te Ranicz (Polen), is de heer Broers als verzetsstrijder in 1940 in Woensdrecht gesneuveld en is de heer Van den Heuvel in 1949 in Tjiandjoer (voormalig Nederlands-Indië) gesneuveld. Op 28 juni 1962 heeft de raad van de toenmalige gemeente Berghem de heer Nelissen eraan toegevoegd. Hij is in 1944 gefusilleerd in Breda.

Uw voorstel

U stelt voor om in navolging van deze soldaten ook een openbare ruimte naar de heer A.J. van Hintum te vernoemen. Na drie maanden dienst in Nederlands-Indië is hij ernstig ziek geworden.

Heemkundevereniging Berchs-Heem
Commissie Straatnamen
Bezoekadres:
St. Willibrordusstraat 49
5351 EE Berghem
Email: info@berchs-heem.nl

Bijlage 1.2: Brief gemeentebestuur Oss d.d. 18-08-2014 betreffende afwijzing verzoek;

Volgvel
2

Ons kenmerk

GEMEENTE OSS

Uiteindelijk is in Nederland geconstateerd dat hij een bijniergezwel had waaraan hij in 1947 is overleden.

De heer Van Hintum heeft net als de andere vier soldaten gevochten in de oorlog. Een verschil is dat hij niet door de oorlog is gesneuveld maar aan een ziekte is overleden. Dit verschil is een belangrijk criterium binnen het bestaande straatnaamthema en zorgt ervoor dat het voorstel niet past in het straatnaamthema dat in 1959 is opgezet.

Het college van de gemeente Oss wil dit straatnaamthema voortzetten en als gevolg daarvan kan helaas niet aan uw verzoek worden voldaan.

Burgemeester en wethouders van de gemeente Oss,
namens dezen,

F.J. Wiegel

Heemkundevereniging Berchs-Heem
Commissie Straatnamen
Bezoekadres:
St. Willibrordusstraat 49
5351 EE Berghem
Email: info@berchs-heem.nl

Heemkundevereniging
BERCHS-HEEM

Bijlage 2.1. Verzoekbrief werkgroep vier-mei-viering te Berghem d.d. 10-10-2013;

Verzoek namens de werkgroep vier-mei-viering te Berghem voor het toekennen van een straatnaam/plantsoen aan de voormalig dienstplichtig soldaat Adrianus Josephus van Hintum (1925-1947).

Berghem, 10 oktober 2013.

Aan het College van Burgemeester

en Wethouders van de gemeente Oss

Postbus 5

5340 BA Oss

Zeer geacht College van Burgemeester en Wethouders van de gemeente Oss,

Sinds vele jaren zijn er in Berghem straatnamen genoemd naar militaire slachtoffers uit de tweede wereldoorlog en de strijd in Indonesië (1940-1949). De hier bedoelde straatnamen zijn: de *Jan Broersstraat*, de *Wim van den Heuvelstraat*, de *Herman Parlevliet* Straat en de *Jan Nelissenstraat*. Al deze vier straten komen uit op de in het jaar 2013 gerenoveerde Wilhelminasingel te Berghem.

Tot nu toe werd aan de eveneens uit Berghem afkomstige dienstplichtig militair *Adrianus Josephus van Hintum*, geboren 12 maart 1925 en is overleden in het militair hospitaal te Utrecht op 2 november 1947 *nog geen straatnaam toegekend*. Ook deze dienstplichtige militair is samen met talloze anderen Nederlandse militairen bereid geweest om voor de strijd van Nederland in het toenmalige Nederlands-Indië, 's konings wapenrok aan te trekken om daar in het belang van Nederland te trachten het Nederlandse gezag te herstellen.

Helaas moest soldaat Adrianus Josephus van Hintum reeds drie maanden na zijn aankomst door een ernstige ziekte in het militair hospitaal worden opgenomen: eerst in een militair hospitaal op het eiland Sumatra, daarna op 16 maart 1947 in het hospitaal te Djakarta (Batavia) en tenslotte op 7 augustus 1947 in het Militair Hospitaal 'Oog in Al' te Utrecht. Reeds op 2 november 1947 is hij daar overleden.

Op woensdag 26 november 1947 werd door het plaatselijke Katholieke Thuisfront te Berghem een stille sobere plechtigheid in de Sint Willibrorduskerk gehouden. Behalve familieleden, waaronder de jeugdige echtgenote van soldaat Adrianus Josephus van Hintum, waren leden van het Thuisfront opgekomen. Kapelaan Kuypers droeg de Requiemmis op en verrichtte de absoute voor de Katafalk waarop de Nederlandse driekleur rustte. Een jongenskoortje voerde tijdens de Requiemmis de Gregoriaanse gezangen uit onder leiding van schoolhoofd meester Jac. Gielen.

Wij weten ons verzoek met name ondersteund door de Dorpsraad van Berghem, die na bestudering van de stukken deze aanvraag volledig ondersteunt. Dit moge blijken uit de bijgevoegde brief van de Dorpsraad van Berghem d.d. 1 september 2013.

Heemkundevereniging Berchs-Heem
Commissie Straatnamen
Bezoekadres:
St. Willibrordusstraat 49
5351 EE Berghem
Email: info@berchs-heem.nl

Heemkundevereniging
BERCHS-HEEM

Bijlage 2.2: Verzoekbrief werkgroep vier-mei-viering te Berghem d.d. 10-10-2013;

Ter uwer informatie hebben ondergetekenden hieraan verder de documenten toegevoegd, welke ter bestudering aan de Dorpsraad van Berghem werden voorgelegd.

Dit zijn:

-een bijgevoegde Controlelijst betreffende Adrianus Josephus van Hintum(1),

-het rapport nr. 2536/47 van het Militair Hospitaal 'Oog in Al' te Utrecht(2), het rapport ' Stichting Rechtsbijstand Dienstplichtigen'

-(3) , afbeelding van soldaat Adrianus Josephus van Hintum (4) .

- (4) Tevens hebben wij een kopie toegevoegd van de brief betreffende dit onderwerp, welke door de Dorpsraad van Berghem op 1 september 2013 aan u werd toegezonden.

De werkgroep *4-mei-viering te Berghem* zou heel graag zien, dat er in Berghem een straat of plein/plantsoen naar dienstplichtig soldaat Adrianus Josephus van Hintum zal worden genoemd. Zij richt aan u deze aanvraag onder meer op verzoek van de vele familieleden van Adrianus Josephus van Hintum en verdere vrienden en kennissen, Berghemse Oud-Indië-Strijders, de Berghemse straatnamencommissie, Gerard Hoeks schrijver van het boek: Berchse Saldaote in Indië en zoals hierboven reeds werd aangegeven wordt ons voorstel gedragen door de Dorpsraad van Berghem.

Als mogelijke suggestie wil de hier onder genoemde werkgroep u verzoeken om het plantsoen of een deel daarvan, gelegen in de lengte van de opgeknapte Wilhelminasingel, te vernoemen naar Adrianus Josephus van Hintum. Het bijzondere hierbij is het gegeven, dat alle straten genoemd naar de vier hierboven genoemde Berghemse militaire oorlogsslachtoffers op deze Wilhelminasingel uitkomen.

Namens de werkgroep 4-mei-viering te Berghem:

Marijke Boeijen

Henk Govers

Lambert van den Heuvel

Liesbeth Strijbosch

Per adres: Liesbeth Strijbosch, Wilhelminasingel 53, 5351 CD Berghem.

E-mail: liesbethstrijbosch@skbo.nl

Heemkundevereniging Berchs-Heem
Commissie Straatnamen
Bezoekadres:
St. Willibrordusstraat 49
5351 EE Berghem
Email: info@berchs-heem.nl

Bijlage 3.1: Notulen vergadering gemeenteraad van Berghem d.d. 11-06-1959;

spaarverordening vast te stellen ten behoeve van het personeel in dienst van de gemeente.

Hiervan is afzonderlijk besluit opgemaakt.

17. Verordening, regelende vergoeding verplaatsingskosten gemeentepersoneel.

Gezien reeds een verordening bestaat tot regeling van de vergoeding van verplaatsingskosten aan onderwijzend personeel, verdient het volgens B. en W. aanbeveling ook een dergelijke voorziening te treffen ten behoeve van het gemeentepersoneel.
Hiervoor is een verordening ontworpen, welke z.h.s. wordt aangenomen en waarvan afzonderlijk besluit is opgemaakt.

18. Verordening regelende toekennen premie schadevrij rijden.

De voorzitter zet uiteen, dat in tal van gemeenten een regeling bestaat krachtens welke een premie wordt toegekend aan chauffeurs, die een bepaalde tijd hebben gereden zonder schade te veroorzaken.
B. en W. vinden het wel van belang ook voor deze gemeente een dergelijke regeling in het leven te roepen, waartoe een verordening is ontworpen.

Z.h.s. wordt deze aangenomen, waarvan afzonderlijk besluit.

19. Verhoging subsidie Stichting R.K. Gezinszorg.

De voorzitter licht toe, dat de Stichting in financiële zorgen zit, omdat in 1958 het aantal verzorgingsdagen groter is geweest dan te verwachten was, terwijl verhoging van de tarieven niet mogelijk is. Mede ook door verhoging van de salarissen der gezinsverzorgsters is over 1958 een exploitatie-tekort van ƒ 778,91, ondanks een gemeentelijke subsidie van ƒ 2500,-- en een rijkssubsidie van ƒ 2483,43.
B. en W. stellen voor over 1958 een extra subsidie te verlenen tot het bedrag van het tekort n.l. ƒ 778,91 en de betreffende post hiermede te verhogen.

Z.h.s. wordt aldus besloten.

20. Naamgeving wegen (ruilverkaveling) en nieuwe straten.

De voorzitter geeft kennis van een ingekomen schrijven van de plaatselijke commissie voor de ruilverkaveling "Land van Megen" met een voorstel tot naamgeving aan diverse wegen, waarbij er naar is gestreefd overeenkomstig het advies van de Naamkunde-Commissie van de Koninklijke Akademie van Wetenschappen te Amsterdam gebruik te maken van oude Veldnamen.
B. en W. en ook de Raad stemmen over het algemeen wel in met de voorgestelde benaming behoudens "Helstraat", waarvoor "Runselstraat" en de aanduiding "Runselstraat" voor de nieuwe weg van Harenseweg naar Helstr. vervangen door"Hemelrijkstraat".
Z.h.s. wordt het door B. en W. voorgestelde besluit aangenomen.
Onderhoudsplicht voor de Deursenseweg zal zo nodig worden overgenomen.
Z.h.s. besloten.
Verder stellen B. en W. voor een drietal nieuwe straten (uitbreiding tussen Veldstraat en Molenweg) te noemen naar slachtoffers van oorlog

- of verzet -

Heemkundevereniging Berchs-Heem
Commissie Straatnamen
Bezoekadres:
St. Willibrordusstraat 49
5351 EE Berghem
Email: info@berchs-heem.nl

Bijlage 3.2: Notulen vergadering gemeenteraad van Berghem d.d. 11-06-1959;

of verzet en wel:
de straat ten oosten van de Veldstraat en aansluitend op de Schoolstraat te benamen met Parlevlietstraat;
de straat vanaf de Parlevlietstraat(eerste zijstraat rechts) tot 150 m. zuidwaarts te benamen met Broersstraat;
de straat verder zuidwaarts -te beginnen ± 100 m ten noorden van de Molenweg- tot aan de Molenweg te benamen met v.d. Heuvelstraat;
bijzonderheden omtrent de personen zullen worden vermeld op een afzonderlijke plaat aan te brengen onmiddellijk onder het straatnaambord;

Z.h.s. gaat de raad met dit voorstel akkoord, waarvan afzonderlijk besluit is opgemaakt.

21. Overeenkomst renteloos voorschot bebossing.

In verband met de voltooiing van de bebossing van woeste gronden in deze gemeente(renteloos voorschot van de Staat) dient -aldus het Staatsbosbeheer- een eindresolutie te worden gemaakt, waarvan een ontwerp is opgemaakt.

Z.h.s. accepteert de raad dit ontwerp, waarvan afzonderlijk besluit.

22. Wijziging verordening bijdrage studiekosten.

B. en W. stellen voor de verordening betreffende de toekenning van een bijdrage in studiekosten aan ambtenaren -zoals ook in tal van andere gemeenten is gedaan - aan te vullen met de bepaling, dat de eventueel op de studiebijdrage verschuldigde loonbelasting en premie A.O.W. door de gemeente voor haar rekening worden genomen.

Z.h.s. besluit de raad tot deze aanvulling, waarvan afzonderlijk besluit is opgemaakt.

23. Crediet voor ontwerpen rioleringsplan.

De voorzitter zegt, dat men al jaren bezig is met het voorbereiden van een rioleringsplan te maken door Ingenieursbureau van Kleef te Vught. De werkelijke kosten van het vervaardigen van dit voorontwerp zullen bedragen ƒ 14.102,-- tot welk bedrag subsidie is toegezegd door de Direktie voor de Arbeidsvoorziening, Direkteur van de Rijksdienst voor de Aanvullende werkgelegenheid;
de voorbereiding moet zijn voltooid op 1 mei 1961.
Voor de uitvoering van andere werken, zoals wegdek, is het nodig spoedig opdracht te verstrekken tot het maken van dit plan.

B. en W. stellen voor aan Ingenieursbureau van Kleef opdracht te verstrekken en op de begroting 1959 het daarvoor benodigde bedrag uitte trekken.

Z.h.s. wordt overeenkomstig besloten. Afzonderlijke wijziging van de begroting zal worden opgemaakt.

24. Verhoging crediet voor openbare straatverlichting "Kom".

De voorzitter licht toe, dat naar aanleiding van de nota van aanmerkingen van Ged.Staten het plan voor de vervanging van de openbare verlichting in de kom der gemeente is gewijzigd.

- In verband met -

Heemkundevereniging Berchs-Heem
Commissie Straatnamen
Bezoekadres:
St. Willibrordusstraat 49
5351 EE Berghem
Email: info@berchs-heem.nl

Bijlage 4: Medisch dossier A.J. van Hintum, Militair Hospitaal Utrecht;

nr. 2536/47 vEA/MS Model L.F. 6719

MILITAIR HOSPITAAL te Oog in Al, Utrecht.

Op 2-11-'47 is de klinische behandeling / waarneming beëindigd van

Rang sold.dpl. Naam A.J. ~~Hinten A.J.~~ Hintum Leger No. 250312115

Onderdeel Doorgangskamp Woerden.

Garnizoen

Opgenomen in opgemeld Hospitaal op 5-9-'47

Betrokkene is:

1. Hersteld naar zijn onderdeel teruggekeerd met de mutatie ..... gedurende .....
2. Met verlof tot herstel van gezondheid (met machtiging van de I.G.D.K.L.) rechtstreeks naar huis gezonden, voor de duur van .....
3. Voorgedragen ter ongeschikt verklaring/herclassificatie; moet voor de Herkeuringsraad verschijnen op ..... kan in afwachting van de beslissing van de M.v.O. met verlof naar huis worden gezonden.
4. Overleden aan: Bijniercarcinoom
5. Eigener beweging uit de Inrichting vertrokken.
6. Overgegaan in poliklinische behandeling; kan intussen ..... dd ..... Wordt op de Polikliniek verwacht op .....
7. Geëvacueerd naar .....

Diagnose en epikrise: Werd opgenomen, daar hij links een groot bijnier-gezwel had, (Op het i.v. pyelogram mooi te zien) dat een typisch "Cushing syndrom" bij hem had doen ontstaan, te weten: vollemaansgezicht, livide striae op de heupen, vetafzetting op de romp met vrijblijven van de ledematen, tensie van 180/130, glycosurie en abnormale bloedsuikercurve.

Bij het eerste röntgenologisch onderzoek van de pulmones waren er reeds metastasen aanwezig. Hij werd tevergeefs behandeld met rö bestraling en testeran propionnaat inspuitingen. Op 2-11-'47 succombeerde patient. Bij obductie werd rechts een kinderhoofd groot carcinoom van de R. bijnier gevonden, dat een uitgebreide metastasering in hepar en pulmones had gegeven.

N.B. Deze mededeling dient op de ziektekaart (Model L.F. 6552 (z.g. oud Model No. 35) door U te worden geregistreerd en in de map „MEDISCHE BESCHEIDEN" te worden opgelegd.

De Specialist voor Inf.: Geneeskunde / Zenuwziekten / Huid- en Gesl. ziekten / Heelkunde / Oogheelkunde / K. N. Oorheelkunde

Aan Chef M.G.D. te Woerden

de ..... Off. v. Gez. ..... kl.

I.a.a.: Raadkamer.

Dir. Off. v. Gez. 2e kl.
Dr. L. Koster.

S.2622 - D.K.G. 3963 - 25.000 Rocp. 8-'47.

Heemkundevereniging Berchs-Heem
Commissie Straatnamen
Bezoekadres:
St. Willibrordusstraat 49
5351 EE Berghem
Email: info@berchs-heem.nl

Bijlage 5: Besluitenlijst gemeentebestuur van Berghem d.d. 16-09-1968;

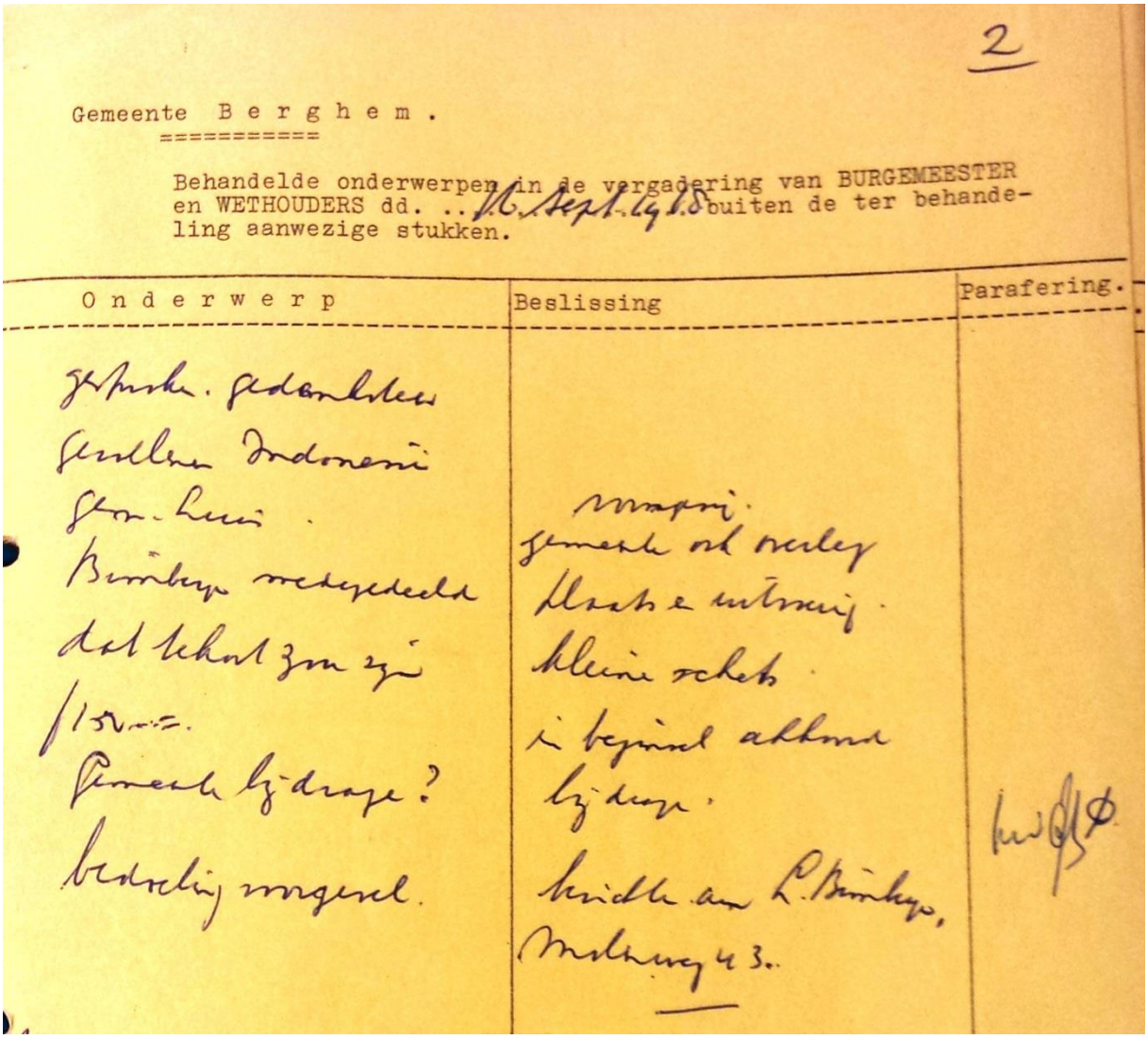

2

Gemeente Berghem.

Behandelde onderwerpen in de vergadering van BURGEMEESTER en WETHOUDERS dd. 16 Sept. 1968 buiten de ter behandeling aanwezige stukken.

Onderwerp	Beslissing	Parafering.
Gebroeders Gedamkers		
Gezellen Indonesië		
Stor-Leur.	wapen.	
Bimkes verzoekschrift	Gemeente old voeley	
dat tekort zou zijn	Hoofd e uitsnij.	
1500 m².	Kleine schets.	
Gemeente bijdrage?	is begrind aftrek	
bedreiging vergunning.	bijdrage.	
	brief aan L. Bimkes,	
	Molenweg 43.	

Heemkundevereniging Berchs-Heem
Commissie Straatnamen
Bezoekadres:
St. Willibrordusstraat 49
5351 EE Berghem
Email: info@berchs-heem.nl

Bijlage 6: Plattegrond met voorgestelde locatie te benoemen plantsoen te Berghem;

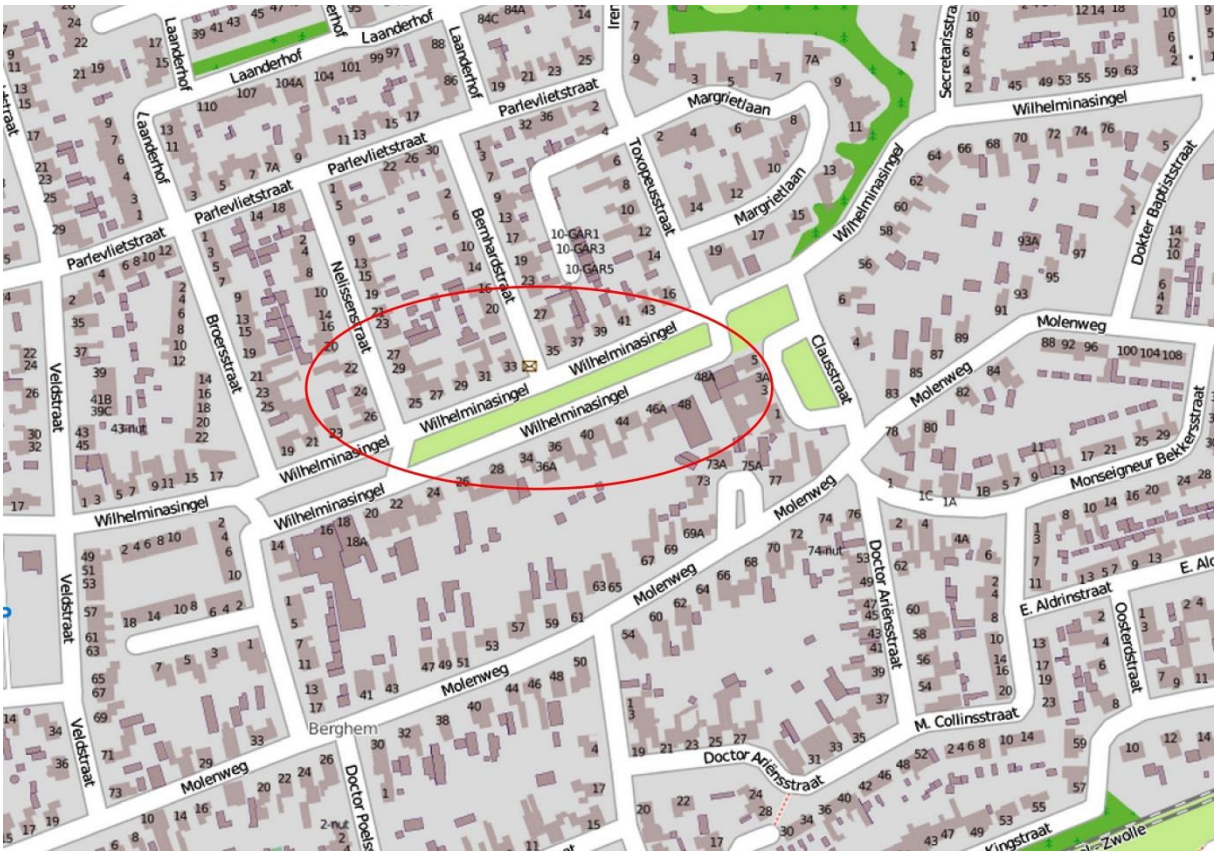

Locatie plantsoen in rood omcirkelt.